Таварыства мацярынскай калоніі Нэйдорф і даччыных калоній

(Таварыства бужскіх галендраў)

Mutterkolonie Neudorf und Tochterkolonien e.V.

Нэйдорф (Масціцэ Дальнэ)

• Занкаў • Славатычы • Яблэчна
• Кузаўка • Саеўка • Ханна

A Памятны знак у Масціцэ Дальнэ

Уладава

C Былыя могілкі калоніі Забужскія Галендры

D Памятны знак у Забужжы

Свяржоўскія Галендры

• Марысін • Свержа • Дабрылаў
• Сучкоў • Каралінаў • Камень

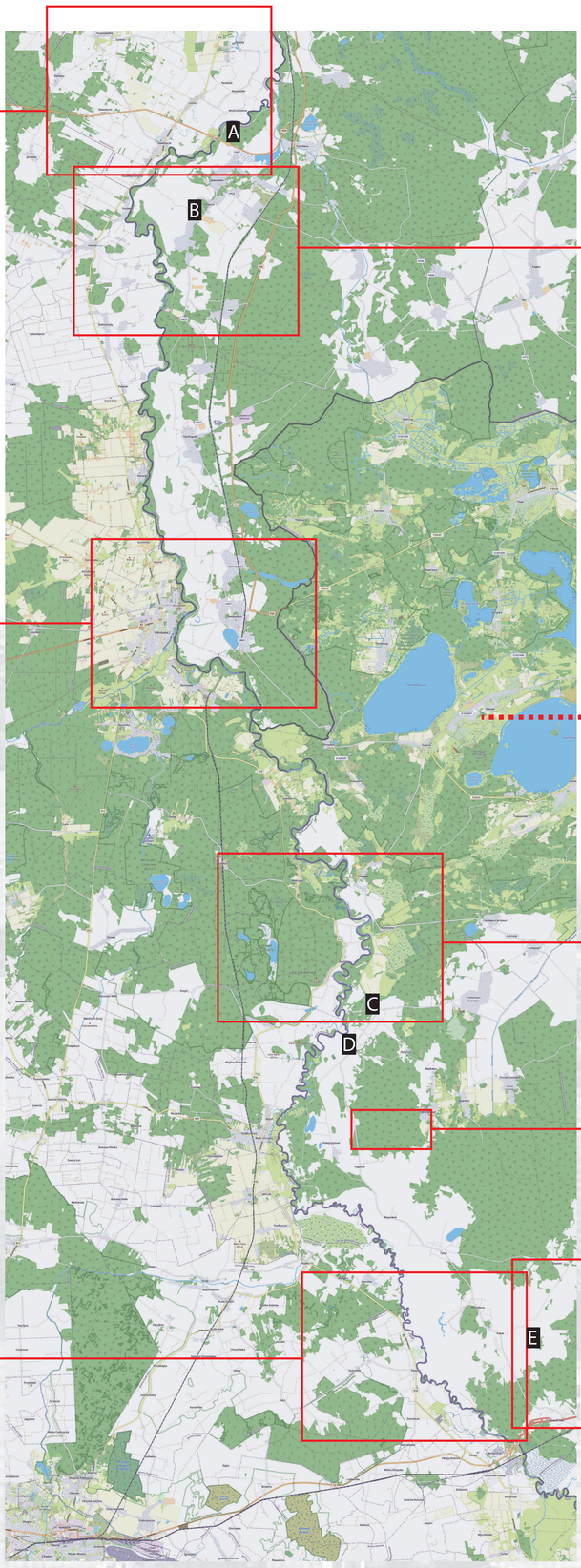

Нейброў (Масціцэ Гурнэ)

• Дамачава • Чэрск • Падлужжа
• Радзеж • Аляксандрава

B Памятны знак у Дамачава

Іншыя калоніі на Вальні і ў Сібіры:

• Аляксандраўка прыбл. 150 км
• Марынаўка
• Ёзэфін
• Аляшковічы

• Сярэдні Піхцінск (Навіны) прыбл. 6150 км
• Піхцінск (Замосцеча)
• Дагнік
• Тулузін

Забужскія Галендры

• Грабова • Адамчукі • Зберажэ • Стульна
• Забужжэ • Вулька

Навіны

Замаосцэча

• Аплін • Гушча • Мілавань
• Піскораў • Рыўнэ

E Памятны знак у Рыўнэ

Больш інфармацыі:

www.bugholendry.de