Mutterkolonie Neudorf und Tochterkolonien e.V.

Neudorf (Moscice Dolne)

• Zankow • Slawatycze • Jableczna
• Kuzawka • Sajowka • Hanna

A Gedenkstein in Moscice Dolne

Wlodawa

C Ehemaliger Friedhof von Zabuskie Holendry

D Gedenkstein in Zabushe

Swierzowskie Holendry

• Marysin • Swierze • Dobrylow
• Sutschkow • Karolinow • Kamien

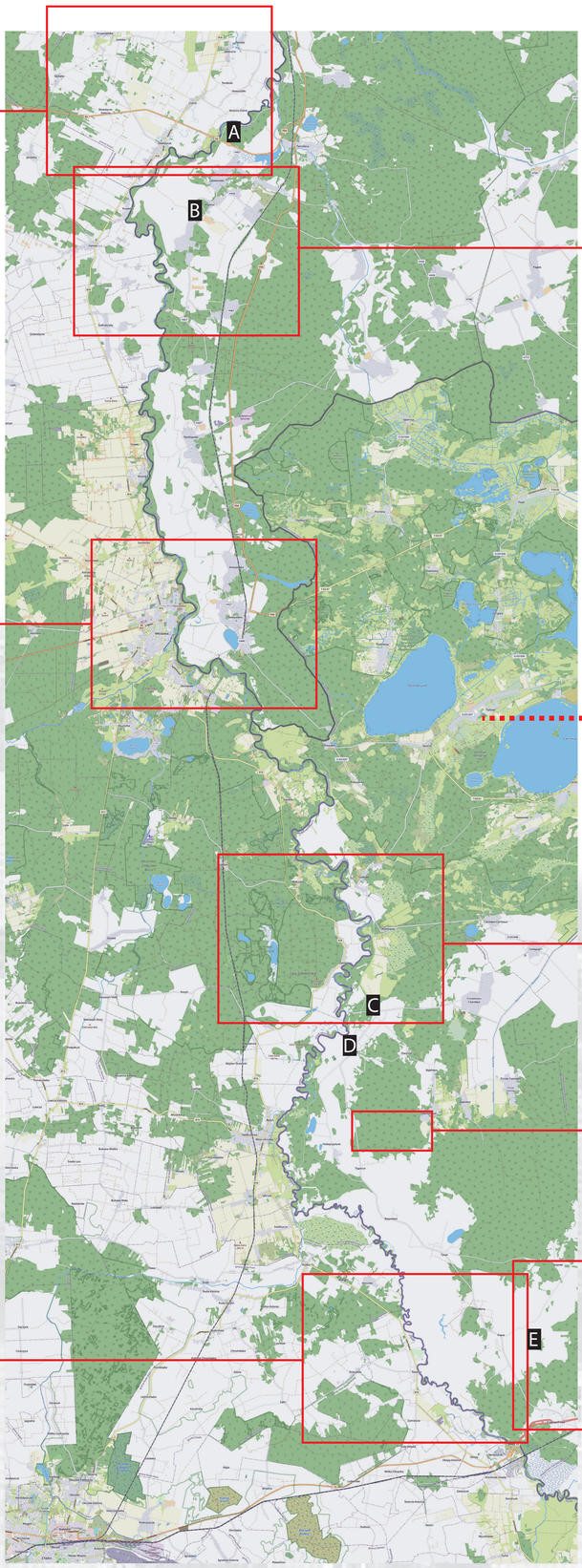

Neubruch (Moscice Gorne)

• Domaczewo • Czersk • Podluze
• Radez • Dabrowka (Alexandrowo)

B Gedenkstein in Domaczewo

Weitere Kolonien in Wolhynien und Sibirien:

• Alexandrowka ca. 150 km
• Marinowka
• Josefin
• Oleczkiewicz

• Srednii Pichtinsk (Nowiny) ca. 6.150 km
• Pichtinsk (Zamostecze)
• Dagnik
• Toulusin

Zabuskie Holendry

• Grabow • Adamczuki • Zberesche • Stulno
• Zabusche • Wulka • Jasswiny

Nowiny

Zamostecze

• Opalin • Huszcza • Milowan
• Piskorow • Rowno

E Gedenkstein in Rivne

Mehr Informationen:

www.bugholendry.de