Towarzystwo macierzystej kolonii Nejdorf i córka kolonij

(Towarzystwo Bug-Olędry)

Mutterkolonie Neudorf und Tochterkolonien e.V.

Nejdorf (Mościce Dolne)

• Zańków • Sławatycze • Jabłeczna
• Kuzawka • Sajówka • Hanna

A Kamień pamiątkowy w Mościce Dolne

Włodawa

C Dawny cmentarz Zabużańskich Holendrów

D Kamień pamiątkowy w Zabuże

Świerżowskie Holendry

• Marysin • Świerże • Dobrylów
• Suszków • Karolinów • Kamień

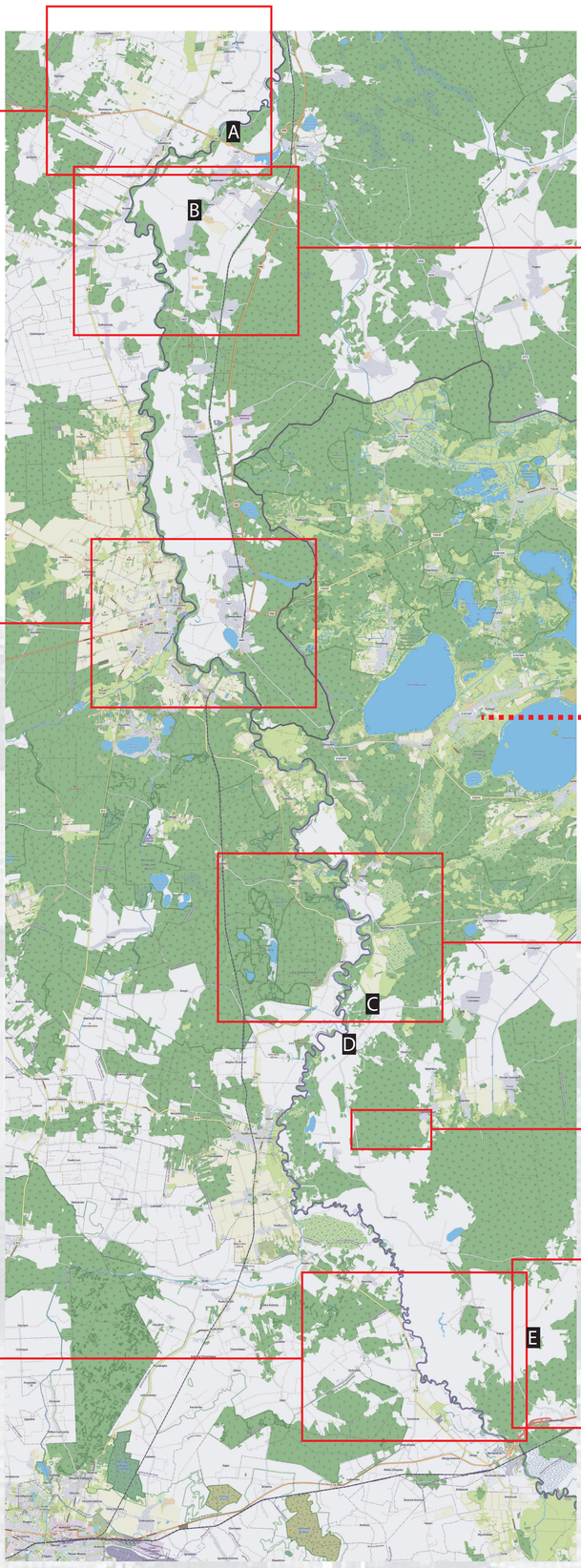

Nejbrow (Mościce Górne)

• Domaczewo • Czersk • Podłuże
• Radez • Alexandrowo

B Kamień pamiątkowy w Domaczewo

Kolejne kolonie na Wołyniu i Syberii:

• Alexandrowka ok. 150 km
• Marinowka
• Josefin
• Oleczkiewicz

• Środkowy Pichtinsk (Nowiny) ok. 6.150 km
• Pichtinsk (Zamostecze)
• Dagnik
• Toulusin

Zabużańskie Holendry

• Grabów • Adamczuki • Zbereże • Stulno
• Zabuże • Wólka

Nowiny

Zamostecze

• Opalin • Huszcza • Miłowanie
• Piskorów • Równo

E Kamień pamiątkowy w Równo

Więcej informacji:

www.bugholendry.de