Товариство материнської колонії Нейдорф та дочірніх колоній

(Товариство бузьких голендрів)

Mutterkolonie Neudorf und Tochterkolonien e.V.

Нейдорф (Мосьціце Дольне)

• Заньків • Славатиче • Яблечна
Кузавка • Саювка • Ганна

A Пам'ятний знак в Мосьціце Дольне

Володава

C Колишній цвинтар колонії Забузькі Голендри

D Пам'ятний знак у с. Забужжя

Свіржевські Голендри

• Марисін • Свірже • Добрилов
• Сучков • Кароліков • Камінь

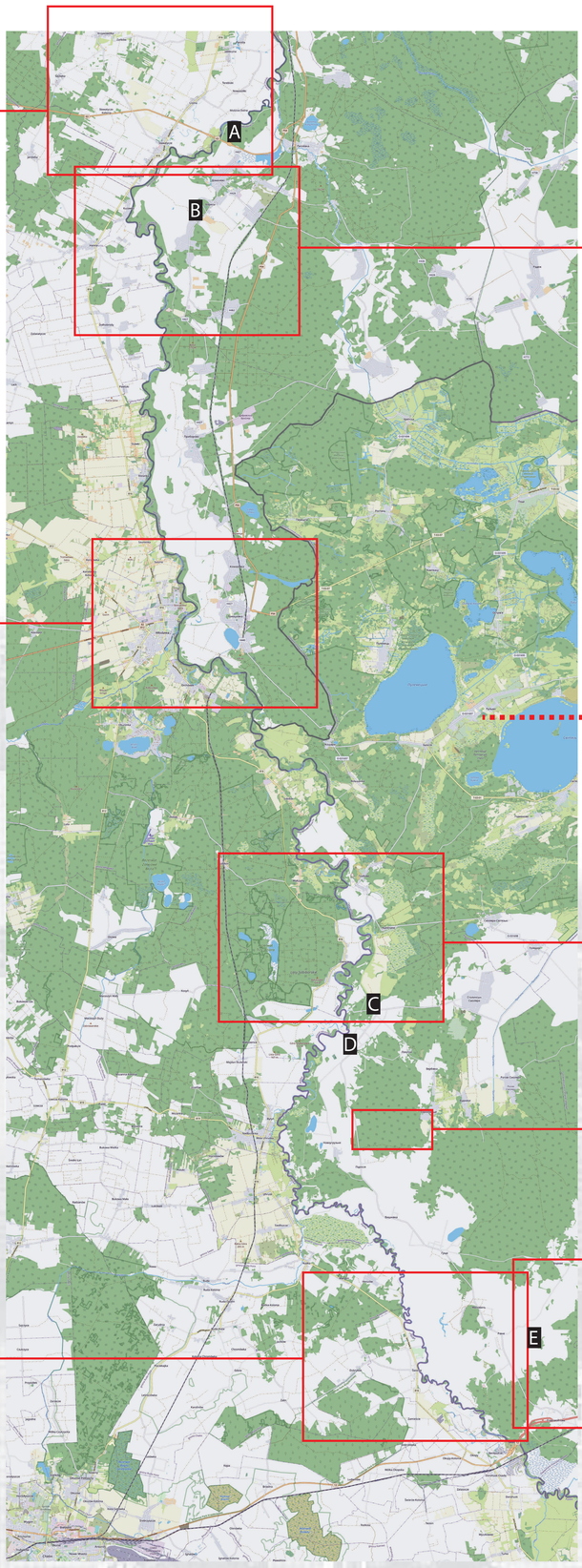

Нойбрух (Мосьціце Ґурне)

• Домачево • Черск • Підлужжя
• Радеж • Олександрово

B Пам'ятний знак в Домачево

Інші колонії на Волині і в Сибіру:

• Олександрівка бл. 150 км
• Маринівка
• Йозефін
• Олешковичі

• Середній Піхтинськ (Новіни) бл. 6 150 км
• Піхтинськ (Замостече)
• Дагнік
• Тулузін

Забузькі Голендри

• Грабове • Адамчуки • Збереже • Стульно
• Забужжя • Вілька

Новини

Замостиче

• Опалин • Гуща • Миловань
• Піскорів • Рівне

E Пам'ятний знак у с. Рівне

Більше інформації:

www.bugholendry.de